

COMUNE DELLA SPEZIA  
Provincia della Spezia

**RESTAURO COMPLESSIVO**  
EDIFICIO DI VIA XX SETTEMBRE, 68  
GIÀ PROPRIETÀ AMMINISTRAZIONE PROVINCIALE  
ORA IMPRESA DOTT. CARLO AGNESE S.P.A.

**VARIANTE**

Il committente:  
IMPRESA dott. Carlo Agnese s.p.a.  
Salita Vanicella, 9 - 19121 La Spezia - tel.: 0187 770030 - fax: 0187 7770042 - e-mail: carloagnese@hotmail.com

Il progettista:  
dott. arch. Filippo FRANCHETTI ROSADA  
vicolo S. Giovanni, 4 - 19121 La Spezia - tel. 0187 736018 - fax 0187 739238 - e-mail: filipposp@libero.it

PIANTE PIANI GARAGE E PRIMO SOTTOSTRADA

**PROGETTO**  
**(in variante)**

Tav. n° **1 V**

Scala **1:50**

Data: **APR. 2006**

Pianta piano terra

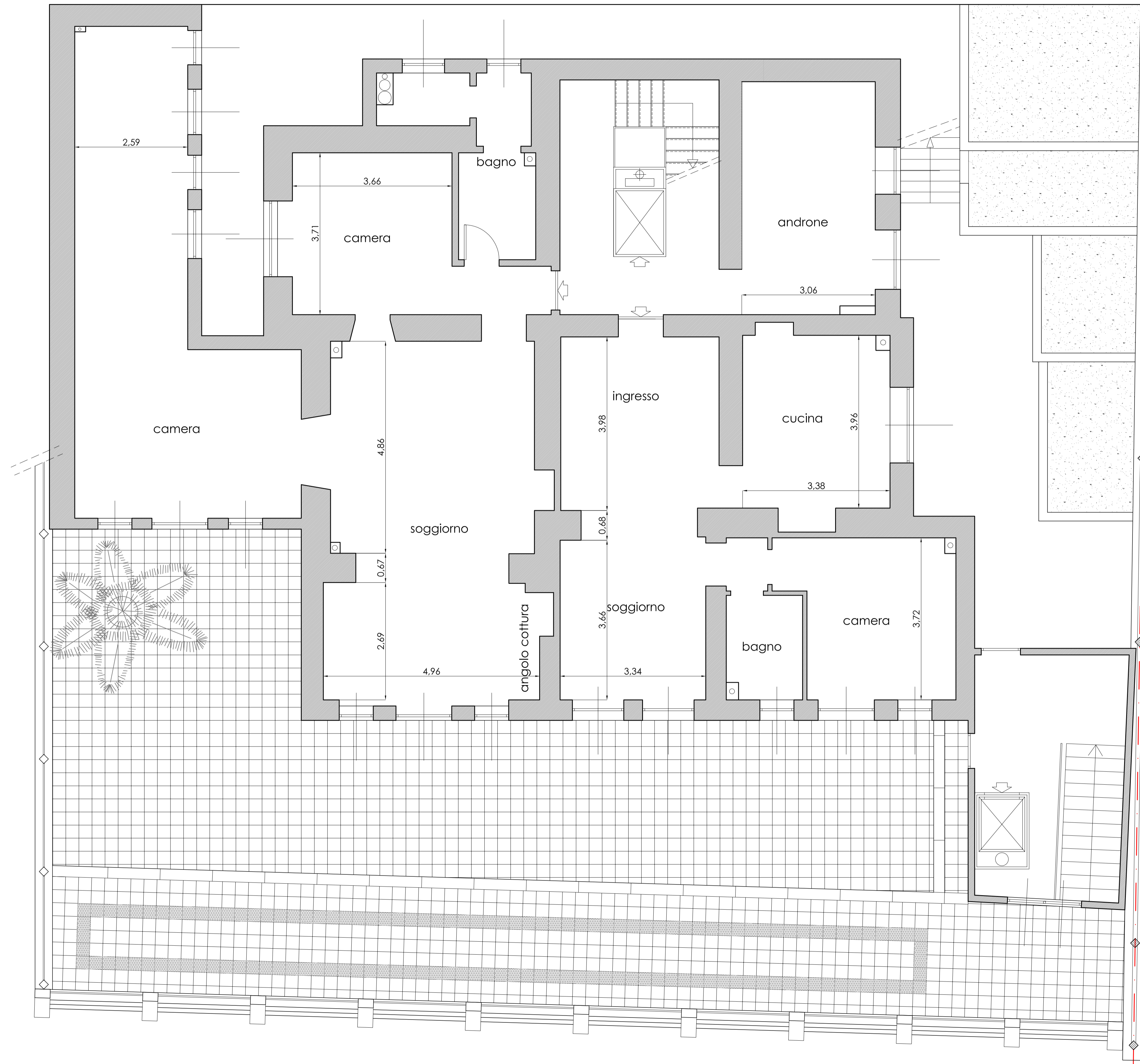

COMUNE DELLA SPEZIA  
Provincia della Spezia

**RESTAURO COMPLESSIVO**  
EDIFICIO DI VIA XX SETTEMBRE, 68  
GIA' PROPRIETA' AMMINISTRAZIONE PROVINCIALE  
ORA IMPRESA DOTT. CARLO AGNESE S.P.A.

**VARIANTE**

**Il committente:**  
IMPRESA dott. Carlo Agnese s.p.a.  
Salita Vanicella, 9 - 19121 La Spezia - tel.: 0187 770030 - fax: 0187 7770042 - e-mail: carloagnese@hotmail.com

**Il progettista:**  
dott. arch. Filippo FRANCHETTI ROSADA  
vicolo S. Giovanni, 4 - 19121 La Spezia - tel. 0187 736018 - fax 0187 739238 - e-mail: filipposp@libero.it

PIANTA PIANO TERRA

**PROGETTO**  
**(in variante)**

Tav. n° **2 V**

Scala **1:50**

Data: **APR. 2006**



Pianta piano primo



COMUNE DELLA SPEZIA  
Provincia della Spezia

**RESTAURO COMPLESSIVO**  
EDIFICIO DI VIA XX SETTEMBRE, 68  
GIÀ PROPRIETÀ AMMINISTRAZIONE PROVINCIALE  
ORA IMPRESA DOTT. CARLO AGNESE S.P.A.

**VARIANTE**

**Il committente:**  
IMPRESA dott. Carlo Agnese s.p.a.  
Salita Vanicella, 9 - 19121 La Spezia - tel.: 0187 770030 - fax: 0187 7770042 - e-mail: carloagnese@hotmail.com

**Il progettista:**  
dott. arch. Filippo FRANCHETTI ROSADA  
vicolo S. Giovanni, 4 - 19121 La Spezia - tel. 0187 736018 - fax 0187 739238 - e-mail: filipposp@libero.it

PIANTA PIANO PRIMO

**PROGETTO**  
**(in variante)**

Tav. n° **3 V**

Scala **1:50**

Data: **APR. 2006**

Pianta piano secondo

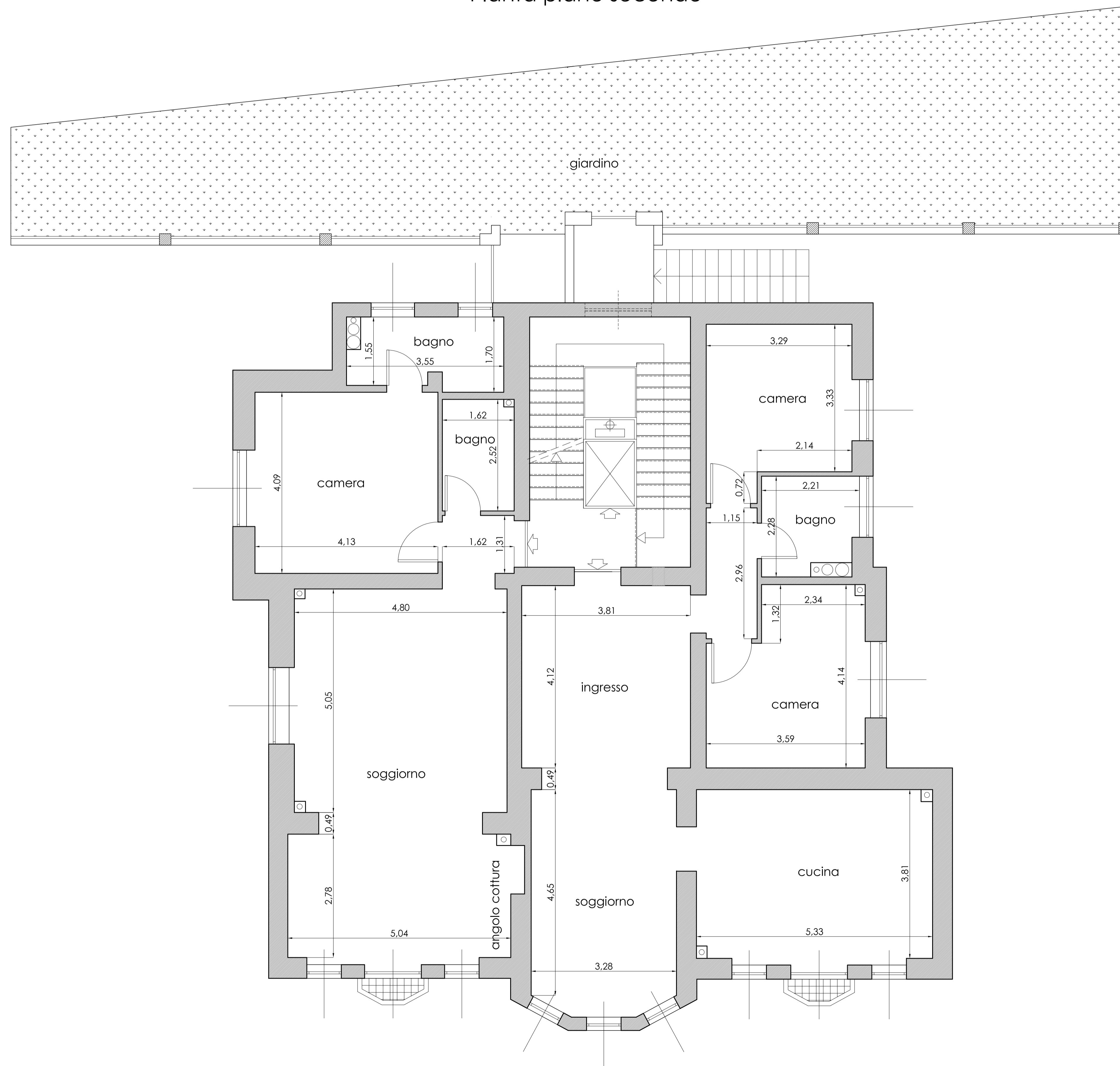

COMUNE DELLA SPEZIA  
Provincia della Spezia

**RESTAURO COMPLESSIVO**  
EDIFICIO DI VIA XX SETTEMBRE, 68  
GIÀ PROPRIETÀ AMMINISTRAZIONE PROVINCIALE  
ORA IMPRESA DOTT. CARLO AGNESE S.P.A.

**VARIANTE**

**Il committente:**  
IMPRESA dott. Carlo Agnese s.p.a.  
Salita Vanicella, 9 - 19121 La Spezia - tel.: 0187 770030 - fax: 0187 7770042 - e-mail: carloagnese@hotmail.com

**Il progettista:**  
dott. arch. Filippo FRANCHETTI ROSADA  
vicolo S. Giovanni, 4 - 19121 La Spezia - tel. 0187 736018 - fax 0187 739238 - e-mail: filipposp@libero.it

PIANTA PIANO SECONDO

**PROGETTO**  
**(in variante)**

Tav. n° **4 V**

Scala **1:50**

Data: **APR. 2006**

Pianta piano terzo

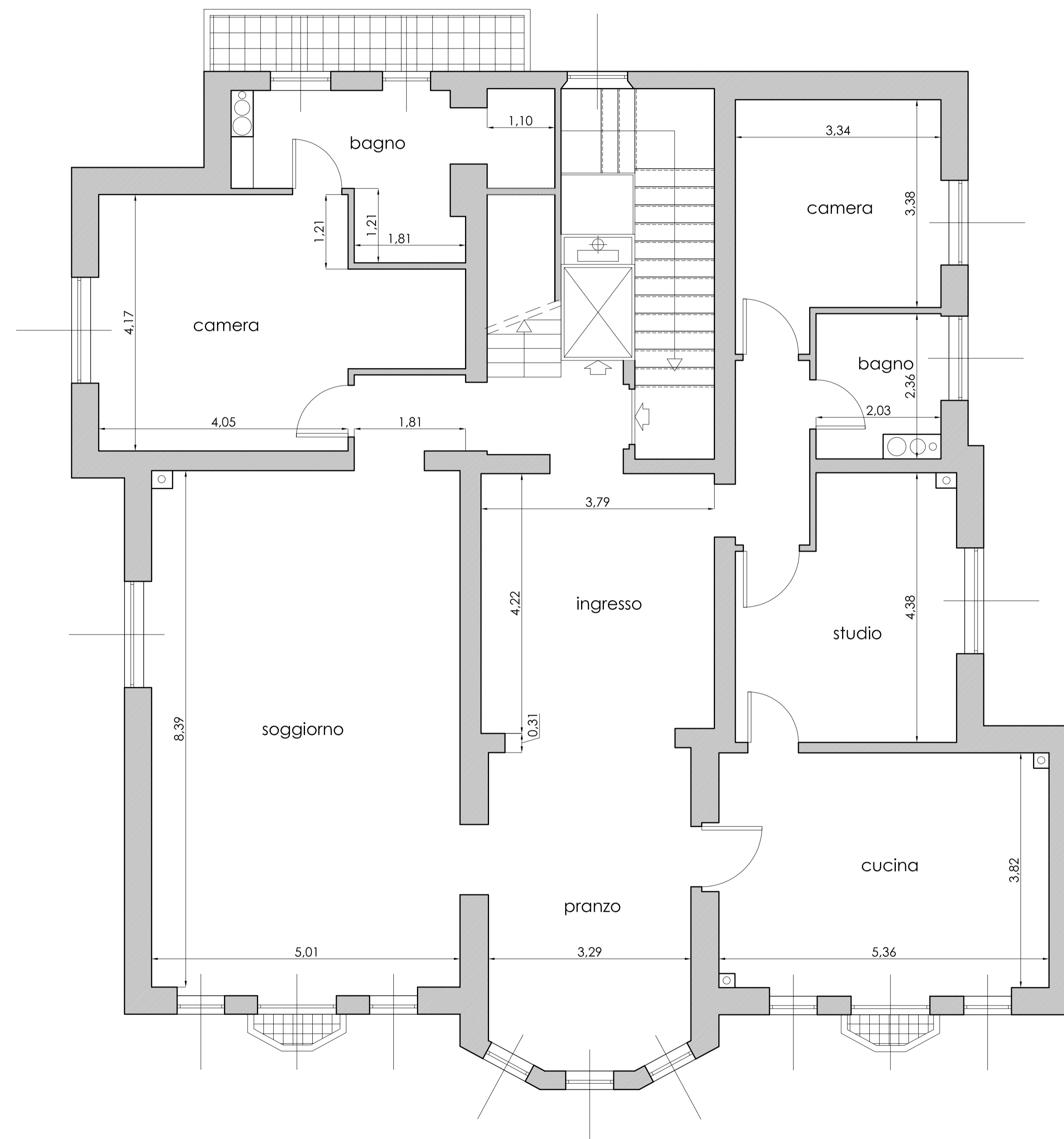

COMUNE DELLA SPEZIA  
Provincia della Spezia

**RESTAURO COMPLESSIVO**  
EDIFICIO DI VIA XX SETTEMBRE, 68  
GIA' PROPRIETA' AMMINISTRAZIONE PROVINCIALE  
ORA IMPRESA DOTT. CARLO AGNESE S.P.A.

**VARIANTE**

**Il committente:**  
IMPRESA dott. Carlo Agnese s.p.a.  
Salita Vanicella, 9 - 19121 La Spezia - tel.: 0187 770030 - fax: 0187 7770042 - e-mail: carloagnese@hotmail.com

**Il progettista:**  
dott. arch. Filippo FRANCHETTI ROSADA  
vicolo S. Giovanni, 4 - 19121 La Spezia - tel. 0187 736018 - fax 0187 739238 - e-mail: filipposp@libero.it

PIANTA PIANO TERZO

**PROGETTO**  
**(in variante)**

Tav. n° **5 V**

Scala **1:50**

Data: **APR. 2006**

Pianta terrazzo

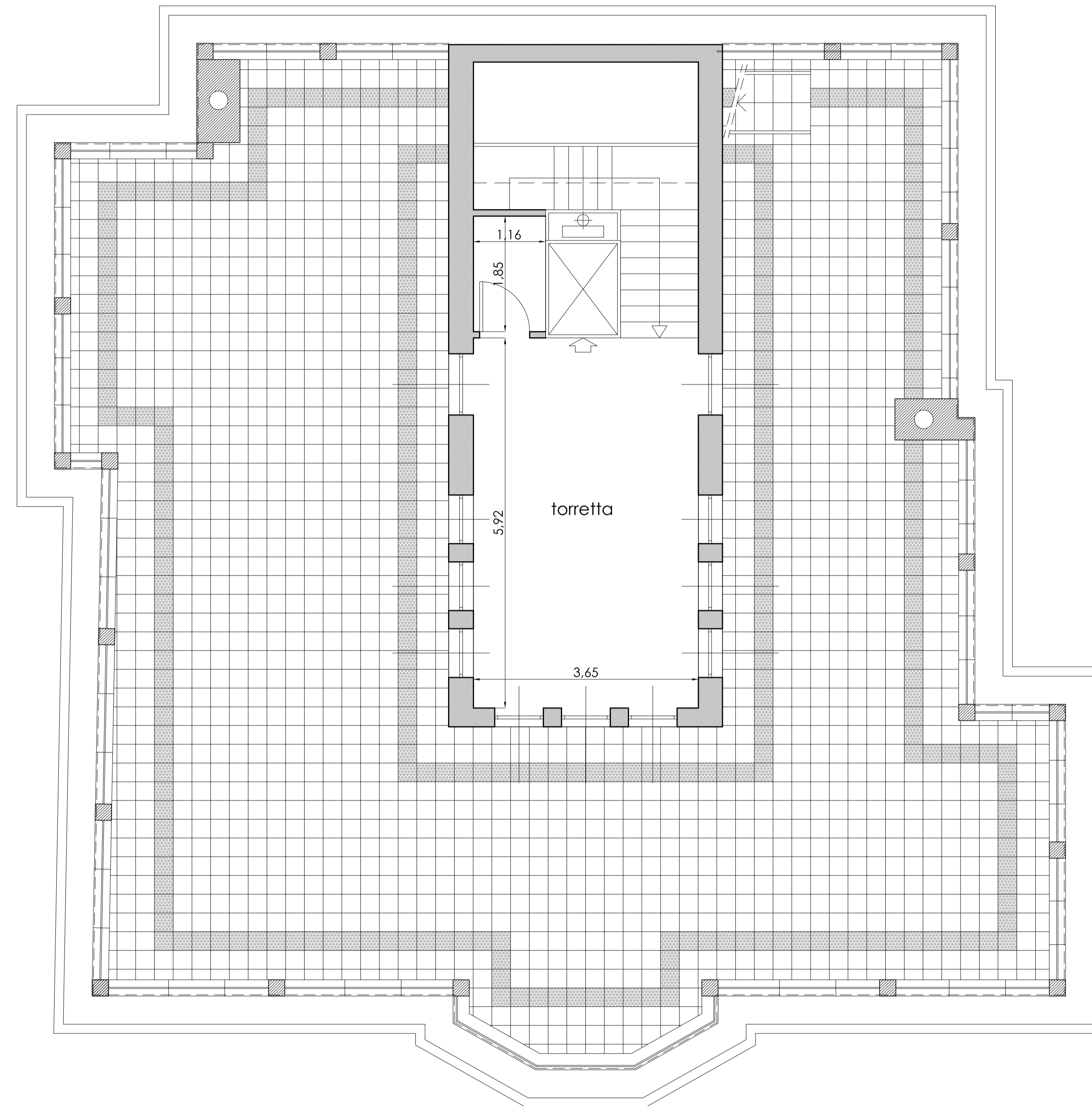

Pianta torretta

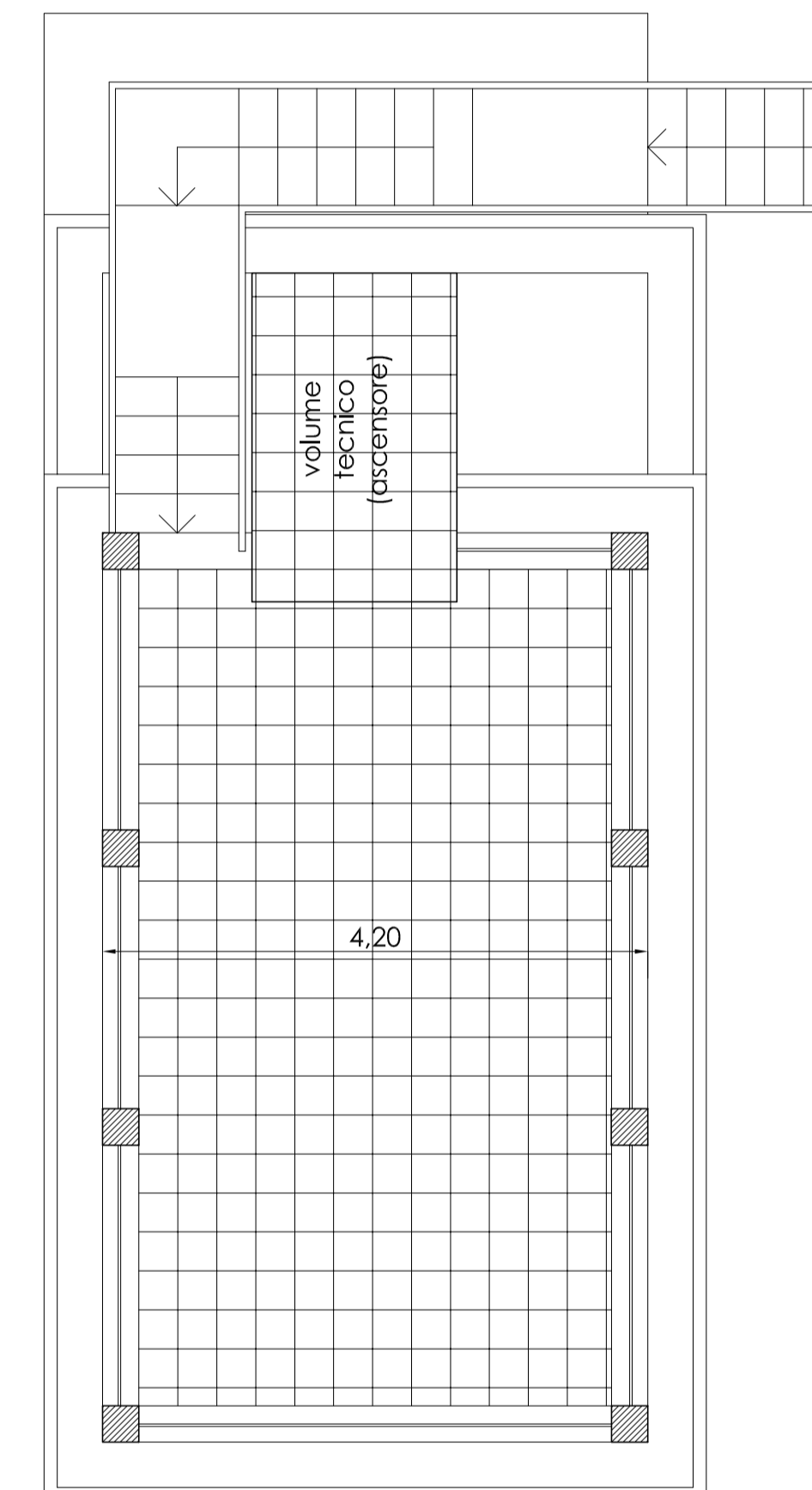

COMUNE DELLA SPEZIA  
Provincia della Spezia

**RESTAURO COMPLESSIVO**  
EDIFICIO DI VIA XX SETTEMBRE, 68  
GIÀ PROPRIETÀ AMMINISTRAZIONE PROVINCIALE  
ORA IMPRESA DOTT. CARLO AGNESE S.P.A.

**VARIANTE**

**Il committente:**  
IMPRESA dott. Carlo Agnese s.p.a.  
Salita Vanicella, 9 - 19121 La Spezia - tel.: 0187 770030 - fax: 0187 7770042 - e-mail: carloagnese@hotmail.com

**Il progettista:**  
dott. arch. Filippo FRANCHETTI ROSADA  
vicolo S. Giovanni, 4 - 19121 La Spezia - tel. 0187 736018 - fax 0187 739238 - e-mail: filipposp@libero.it

PIANTA TERRAZZO E TORRETTA

**PROGETTO**  
**(in variante)**

Tav. n° **6 V**

Scala **1:50**

Data: **APR. 2006**